Mecanismo de descarga Geberit serie 290 d40, doble descarga

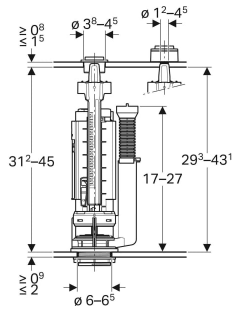

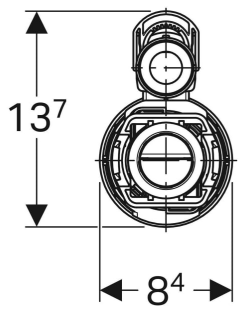

APLICACIONES

- Para cisternas cerámicas con un taladro de ø 40 mm
- Para agua potable
- Para aguas grises (aguas pluviales) con un valor pH 6,0-9,5, en caso de instalación de un sistema de filtrado

PROPIEDADES

- Doble descarga
- Altura ajustable
- Descarga total y parcial ajustables, según cantidad de agua de la cisterna
- Tubo del rebosadero de altura ajustable
- Con fijación de la tapa de la cisterna
- Adecuado para cestas para mecanismo de descarga serie 280
- Adecuado para cestas para mecanismo de descarga serie 250 (Twico 1)

INFORMACIÓN TÉCNICA

Temperatura de almacenaje	≤ 40 °C
Temperatura del agua máx.	25 °C
Descarga total, rango de ajuste	4–9 l
Descarga parcial, rango de ajuste	2–4.5 l
Fuerza de accionamiento	18 N

VOLUMEN DE SUMINISTRO

- Material de fijación

N.º de art.	Color / superficie	H cm
282.302.21.2	chrom / Brillante	32